

**Lärmaktionsplanung 4. Runde**

**Markt Holzkirchen**



**Rasterlärmkarte L<sub>DEN</sub>  
Straße - Bestand**

**Bereich Holzkirchen**

Mittelungspegel nach BUB  
L<sub>DEN</sub> in  
Bezugshöhe 4 Meter über Gelände

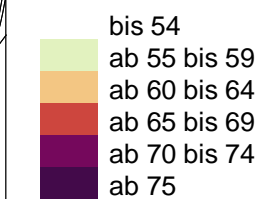

Berechnungsgrundlagen:  
Berechnungsmethode für den  
Umgebungsärm von bodennahen Quellen BUB

Plangrundlage:  
ALKIS-Daten des Markts Holzkirchen  
Stand 20.12.2023

Gebäude und Verkehrsdaten:  
Lärmkartierung 2022  
Bayerisches Landesamt für Umwelt (LfU);  
Bayerische Vermessungsverwaltung 10.10.2023 -  
10.01.2024;  
Bayerisches Straßeninformationssystem (BAYSIS)  
27.09.2023 - 17.01.2024

Augsburg, Mai 2024

**MÖHLER+PARTNER**  
**INGENIEURE**

Prinzstr. 49 T +49 821 455 497-0  
D-86153 Augsburg F +49 821 455 497-29  
www.mopa.de info@mopa.de

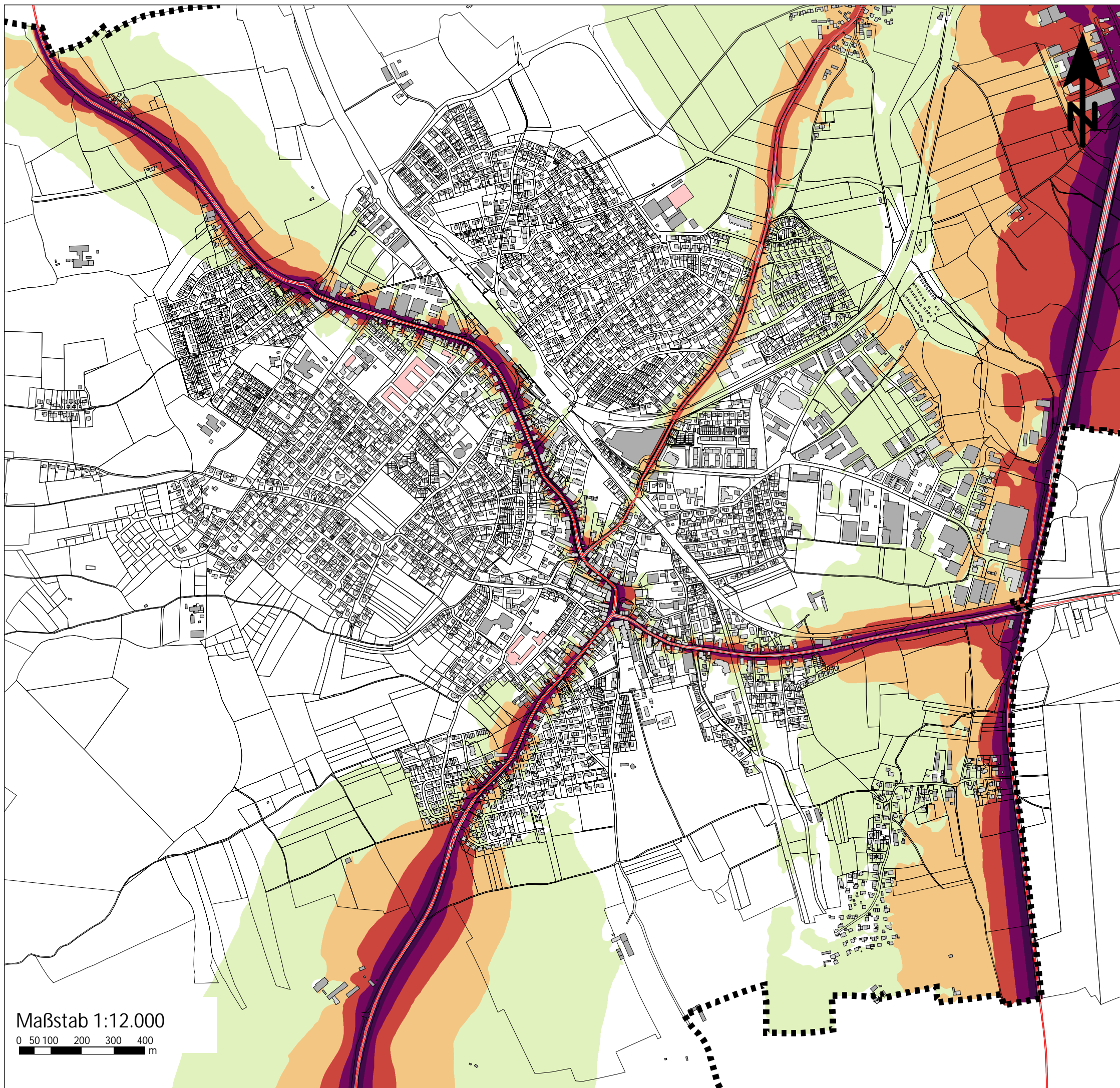

Maßstab 1:12.000  
0 50 100 200 300 400 m